

**Agenzia del Territorio**  
**CATASTO FABBRICATI**  
Ufficio Provinciale di  
**Teramo**

Dichiarazione protocollo n. TE0180558 del 16/07/2009

Planimetria di u.i.u. in Comune di **Sant'egidio Alla Vibrata**  
**Traversa Viale Abruzzi** civ. SNC

Identificativi Catastali:

Sezione:

Foglio: **11**

Particella: **1406**

Subalterno: **37**

Compilata da:  
**Talvacchia Sirio**

Iscritto all'albo:  
**Geometri**

Prov. **Teramo**

N. **975**

Scheda n. **1**

Scala **1:200**

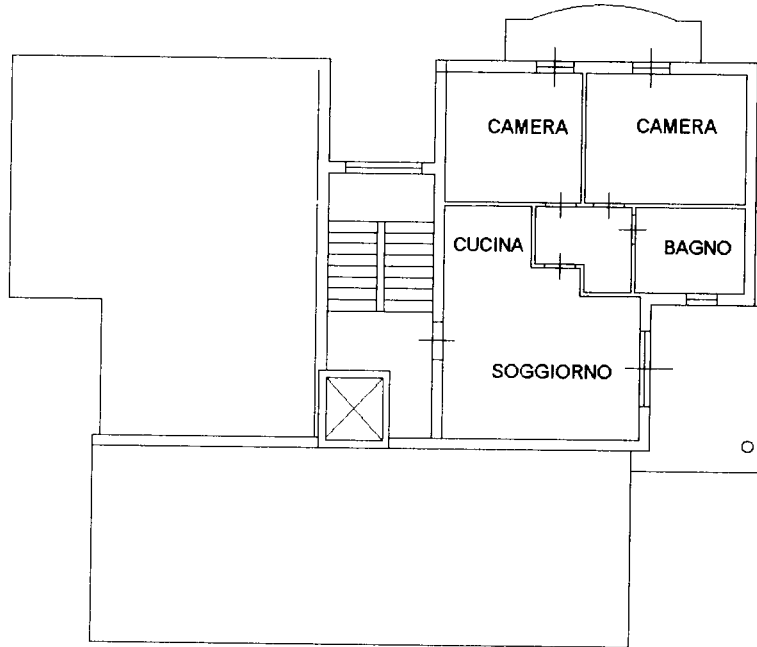

PIANO SECONDO H= 2.70



Catasto dei Fabbricati - Situazione al 06/03/2020 - Comune di S Egidio Alla Vibrata(1318) - < Foglio: 11 Particella: 1406 - Subalterno 37 >  
VIALE ABRUZZI SNC piano: 2 interno: 5 scala: A;

**Agenzia del Territorio**  
**CATASTO FABBRICATI**  
Ufficio Provinciale di  
**Teramo**

Dichiarazione protocollo n. TE0180558 del 16/07/2009

Planimetria di u.i.u. in Comune di **Sant'egidio Alla Vibrata**  
**Traversa Viale Abruzzi** civ. SNC

Identificativi Catastali:

Sezione:

Foglio: **11**

Particella: **1406**

Subalterno: **8**

Compilata da:  
**Talvacchia Sirio**

Iscritto all'albo:  
**Geometri**

Prov. **Teramo**

N. **975**

Scheda n. **1**

Scala **1:200**

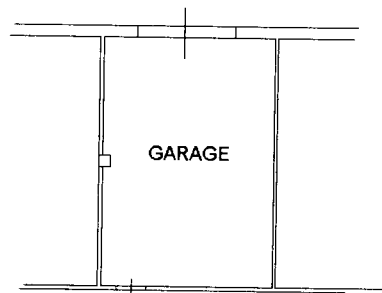

PIANO TERRA H= 2.40



Catasto dei Fabbricati - Situazione al 06/03/2020 - Comune di S Egidio Alla Vibrata(1318) - < Foglio: 11 Particella: 1406 - Subalterno 8 >  
VIALE ABRUZZI SNC piano: T scala: A;